Mojo
SPORTVEREIN
präsentiert

Streckenfliegen im Ennstal

...und darüber hinaus

- Highlights 2014
- Stodermania
- Rekordflüge
- Peßl-Methode

==========

- INTERAKTION

Berni Peßl, Lex Robé, Werner Luidolt

27.12.2014

WARM UP

„Was bisher geschah“

Inhalte von Teil 1:

- Ausgangspunkte für Streckenvorhaben
- Vielversprechende Wetterlagen
- Routen und Varianten
- Besonderheiten der Fluggebiete

Download via http://goo.gl/6N13ru

Highlights 2014

„Nicht ganz Alltägliches aus unserer Flug-Region“

Klassisches

„170km gehen schon früh im Jahr“

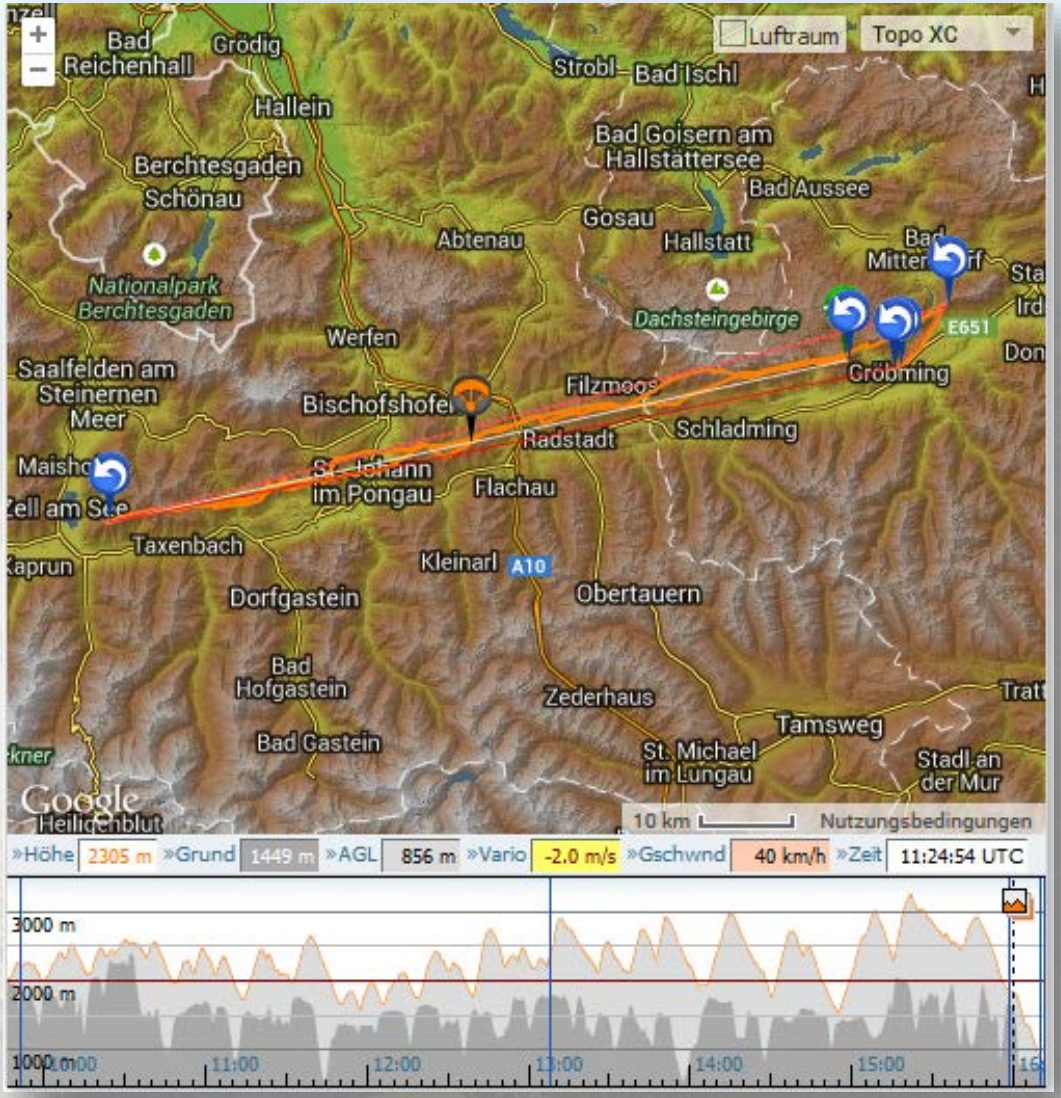

[Flug…]

Lex,
30. März 14

Unkonventionelles

„Salzkammergut-Runde“

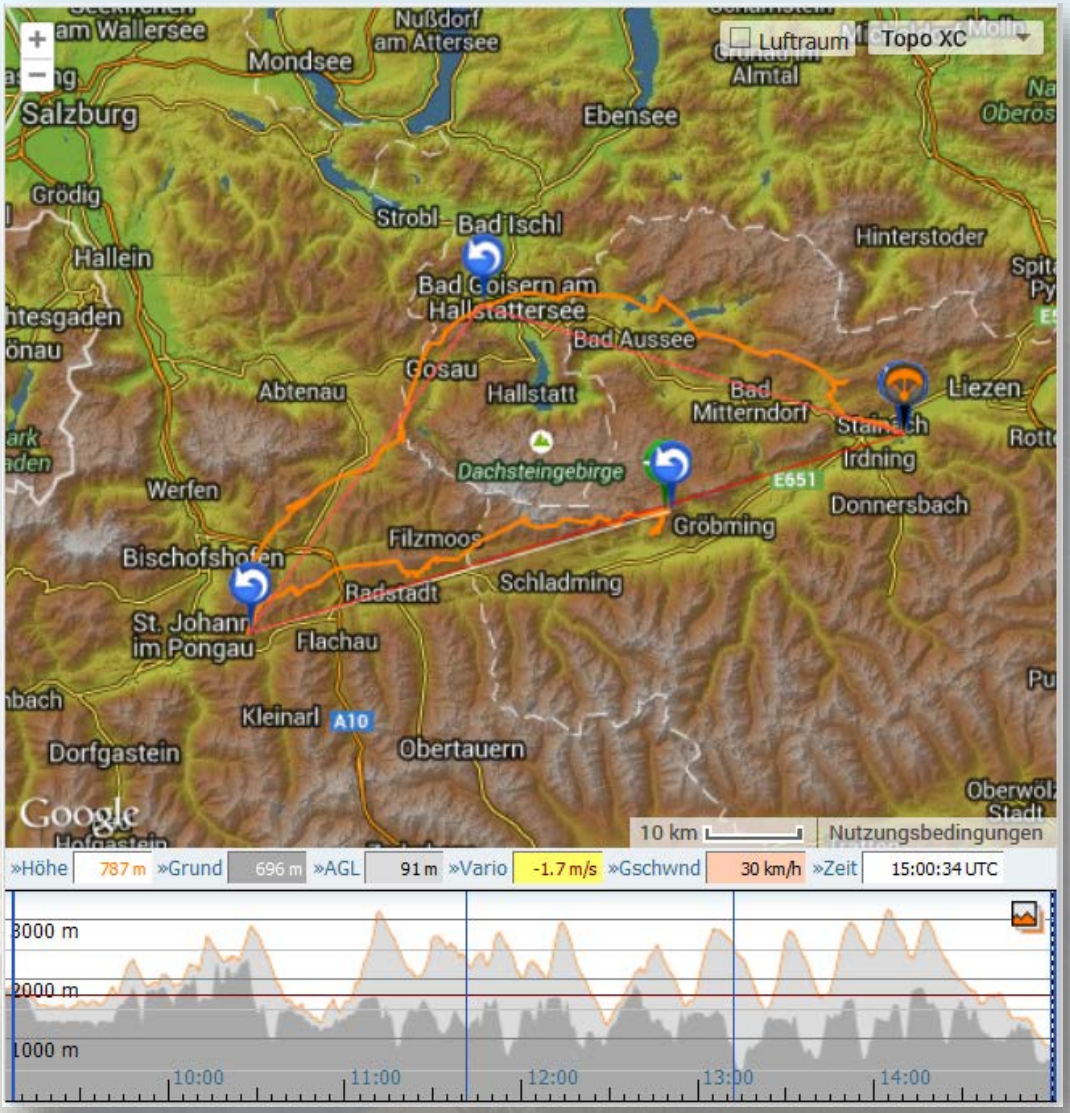

Flug...

Werner,
2. April 14

Unkonventionelles

„Erster Loser-200er“

[Flug…]

Andy Frötscher
8. Juni 14

Unkonventionelles

„Autobahn-Zubringer“

Von Nord:

- **Loser**
- **Kampl/Kainisch**
- **Lawinenstein**

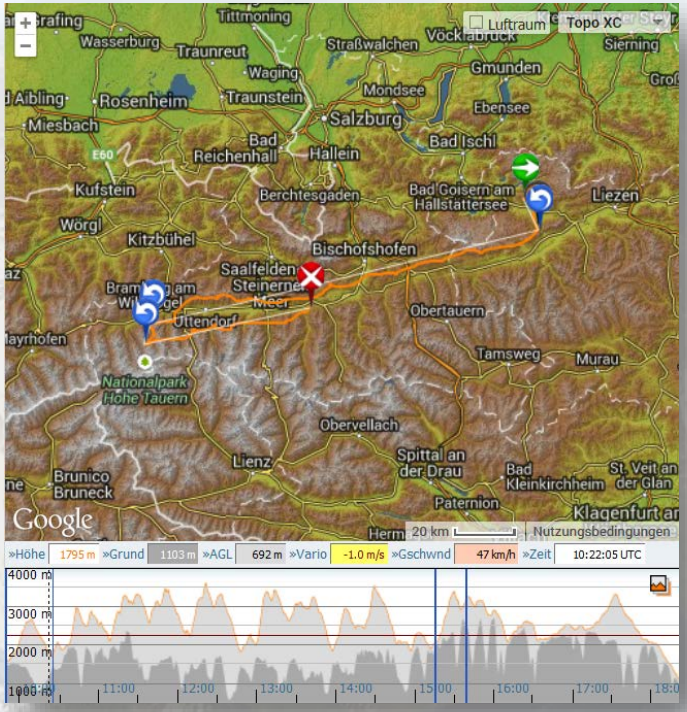

8. Juni 14 [Flug…]

Von Süd:

- **Riesneralm**
- **Hauser Kaibling**

29. März 14 [Flug…]

Unkonventionelles

„Schöne Umwege“

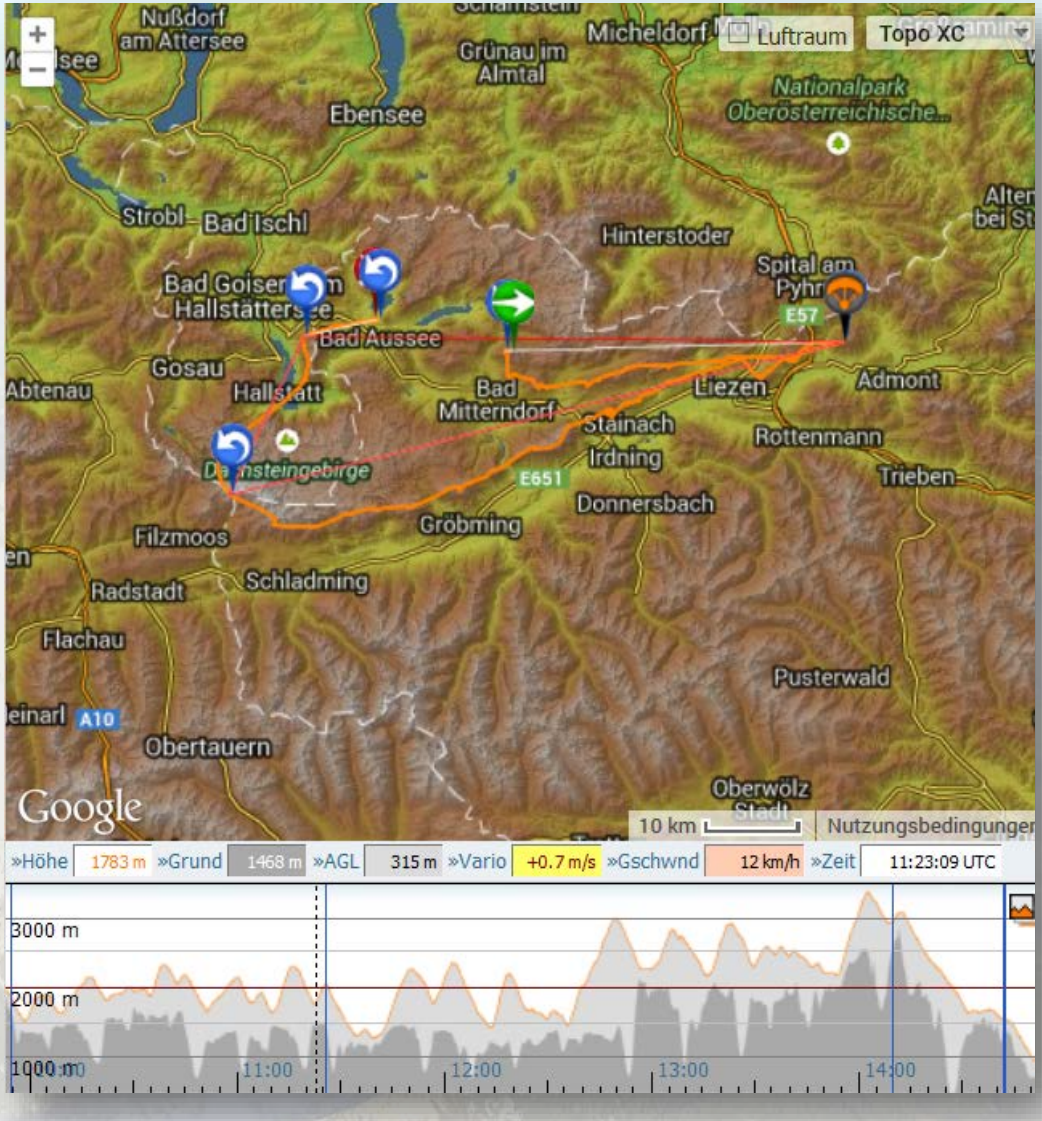

Flug…

Robert Heim
29. März 14

Unkonventionelles

„Hochschwab-Sightseeing, 177km“

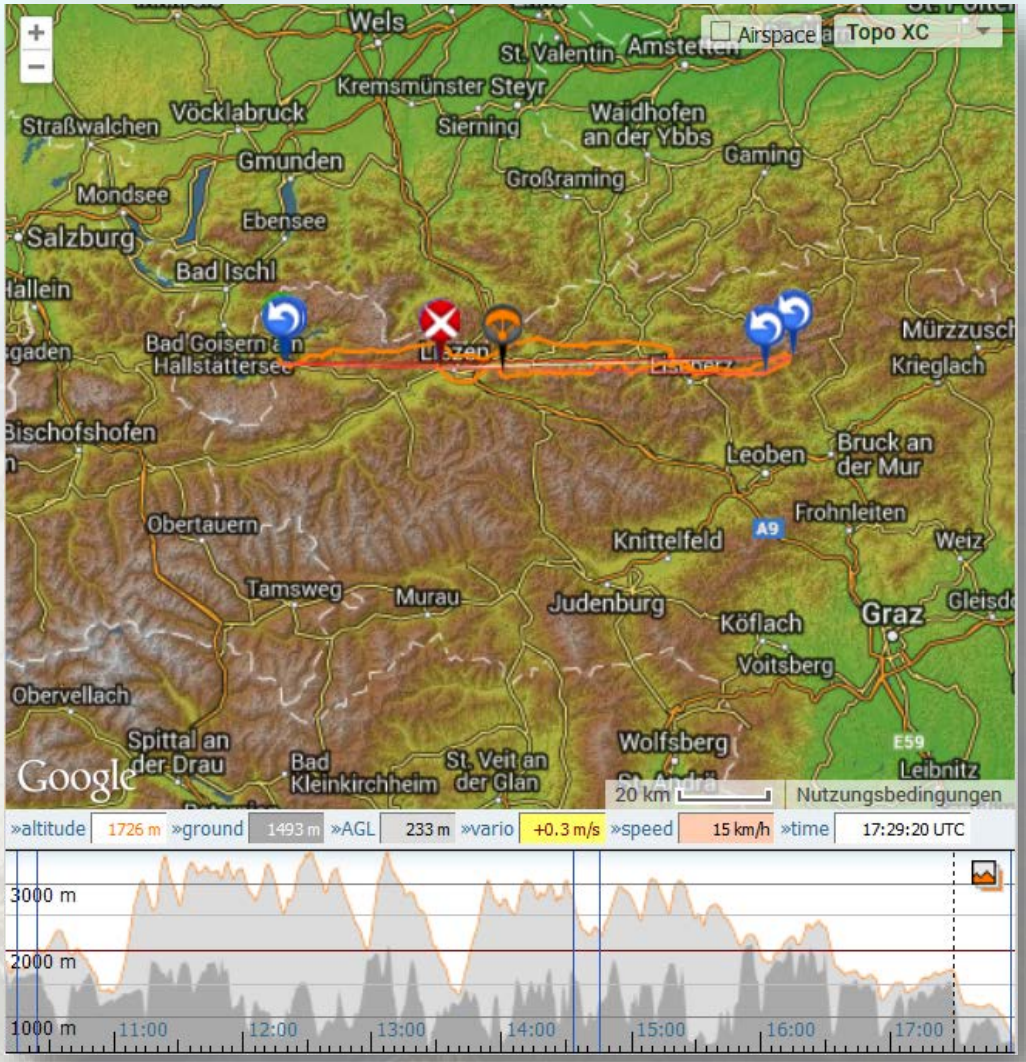

Flug…

Sebastian Huber
8. Juni 14

Unkonventionelles

„Racetrack extended: 258km!“

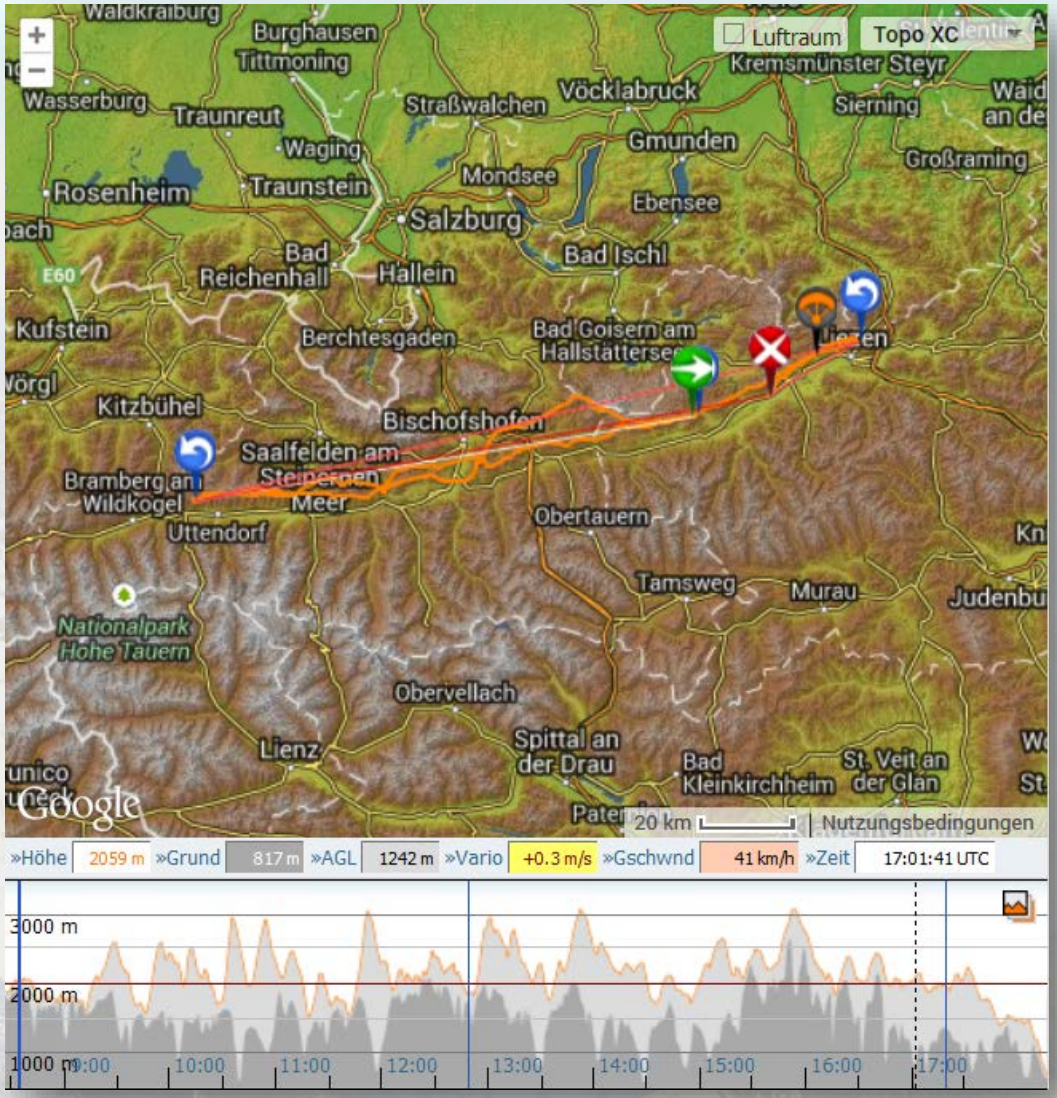

Flug…

Herzlich von den Einheimischen Piloten empfangen worden. Ich durfte sogar als erstes zum Startplatz gehen ;)

Gute Nacht

19. Mai 14

Berni Peßl

Berni Pessl

Berni Pessl

Bilanz 2014:

- **Erster über 300km FAI-Dreieck - mit EN-B-Schirm!**
- **6 Flüge über 200km**
- **3836 geflogene Kilometer in 164 Stunden**
- **2. Platz Streckenflug international**

26 Jahre

Flugschein seit 2007

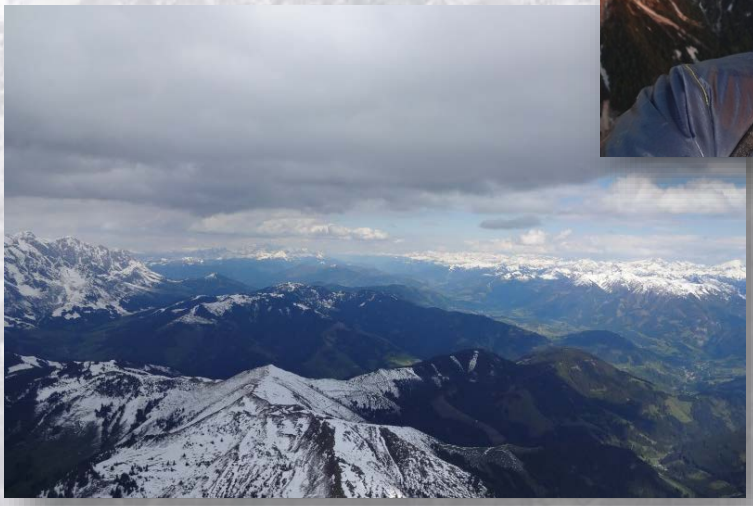

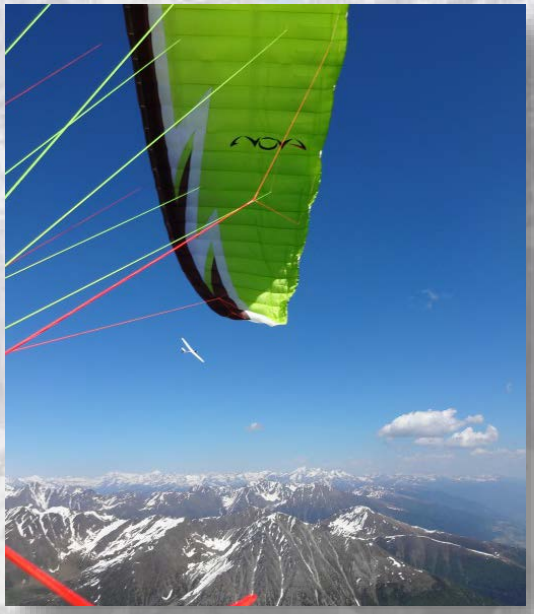

Stoderzinken

„Ein Berg mit Weltrekord-Potenzial“

2014 bewiesen! ☺

Stoderzinken

„20. Mai 2014 – der Rekordtag“

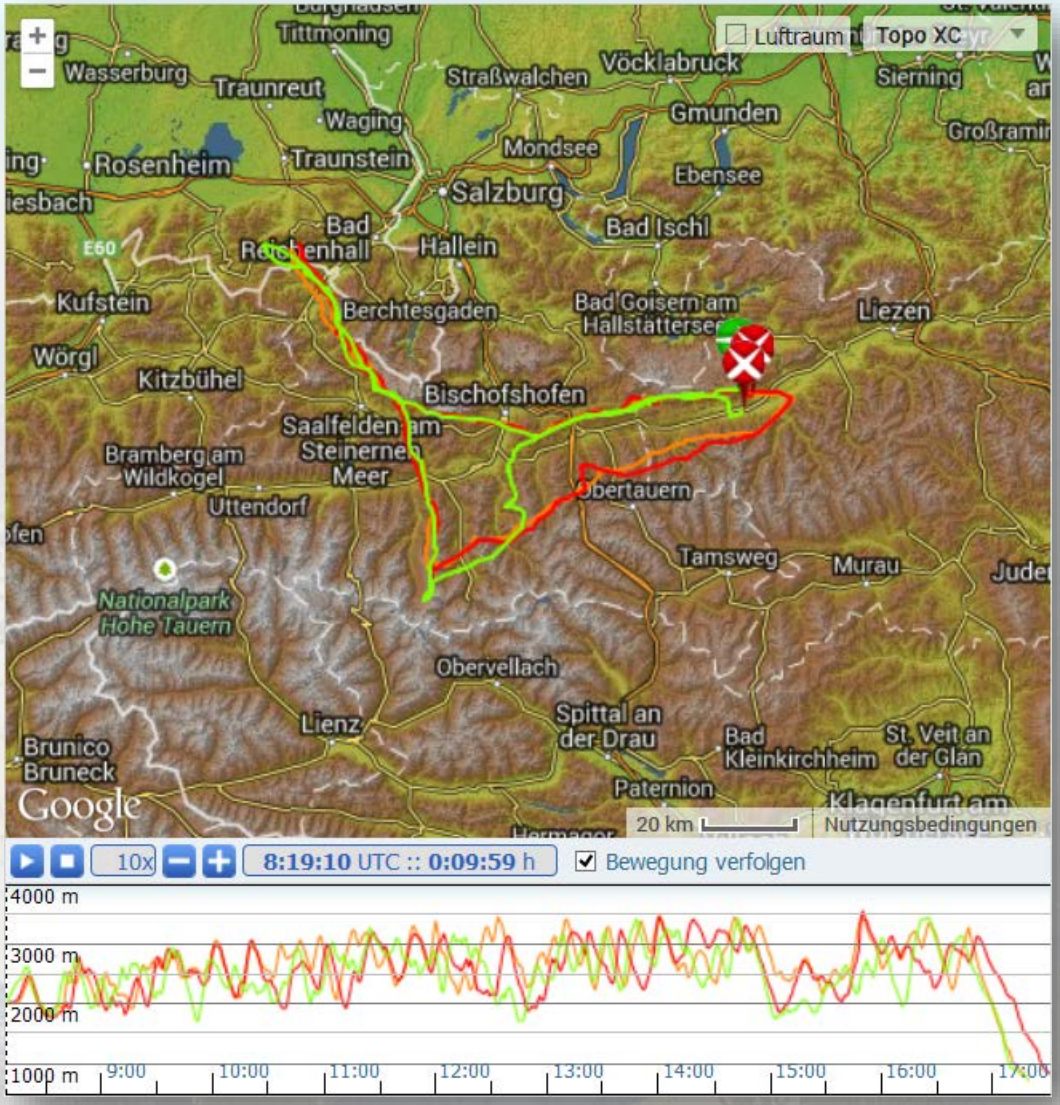

[Doarama…]

Zu viert im Flow

Stoderzinken

„Auf Weltrekordkurs“

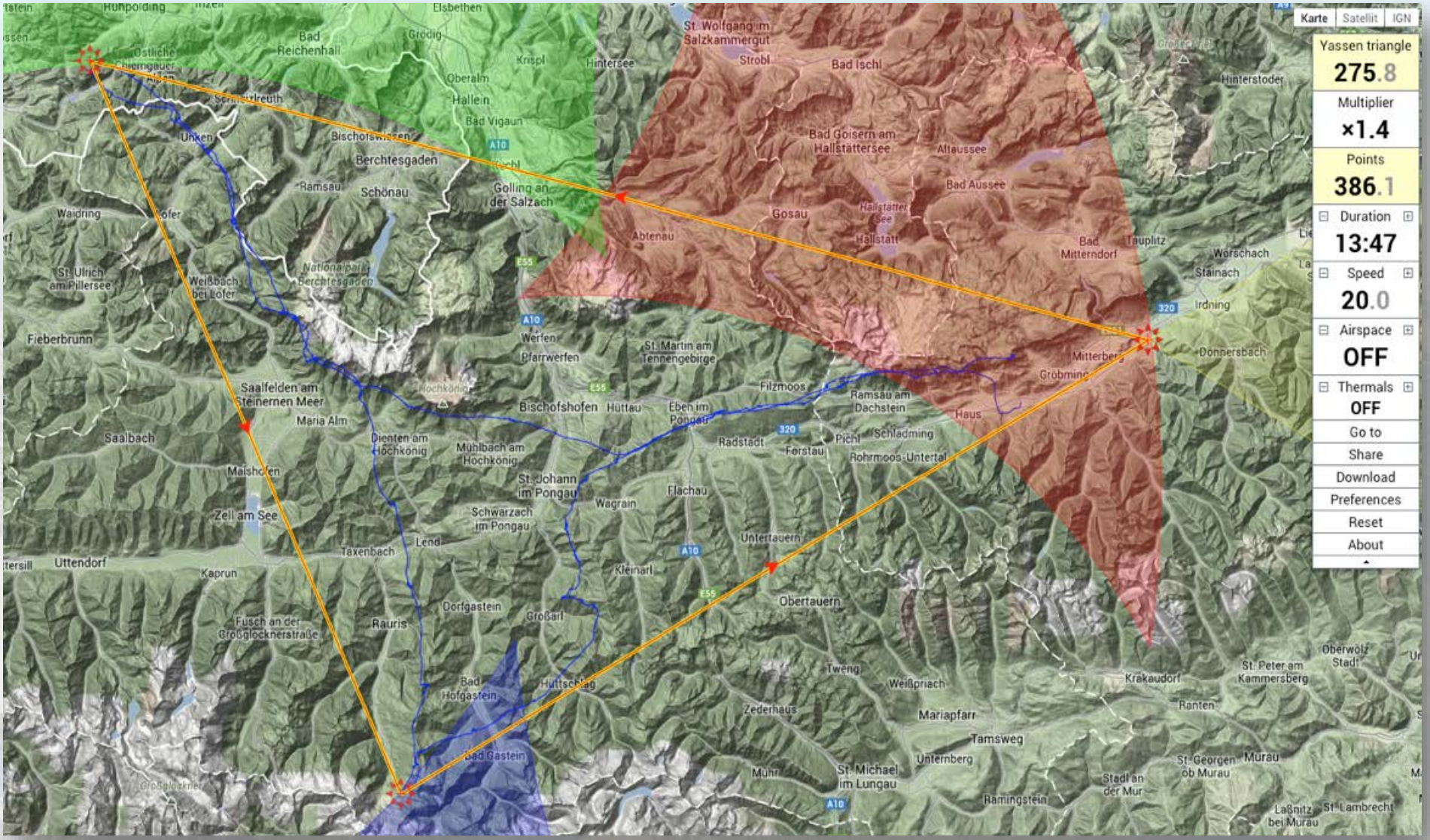

Stoderzinken

„300er-FAI ohne Hauptkammquerung“

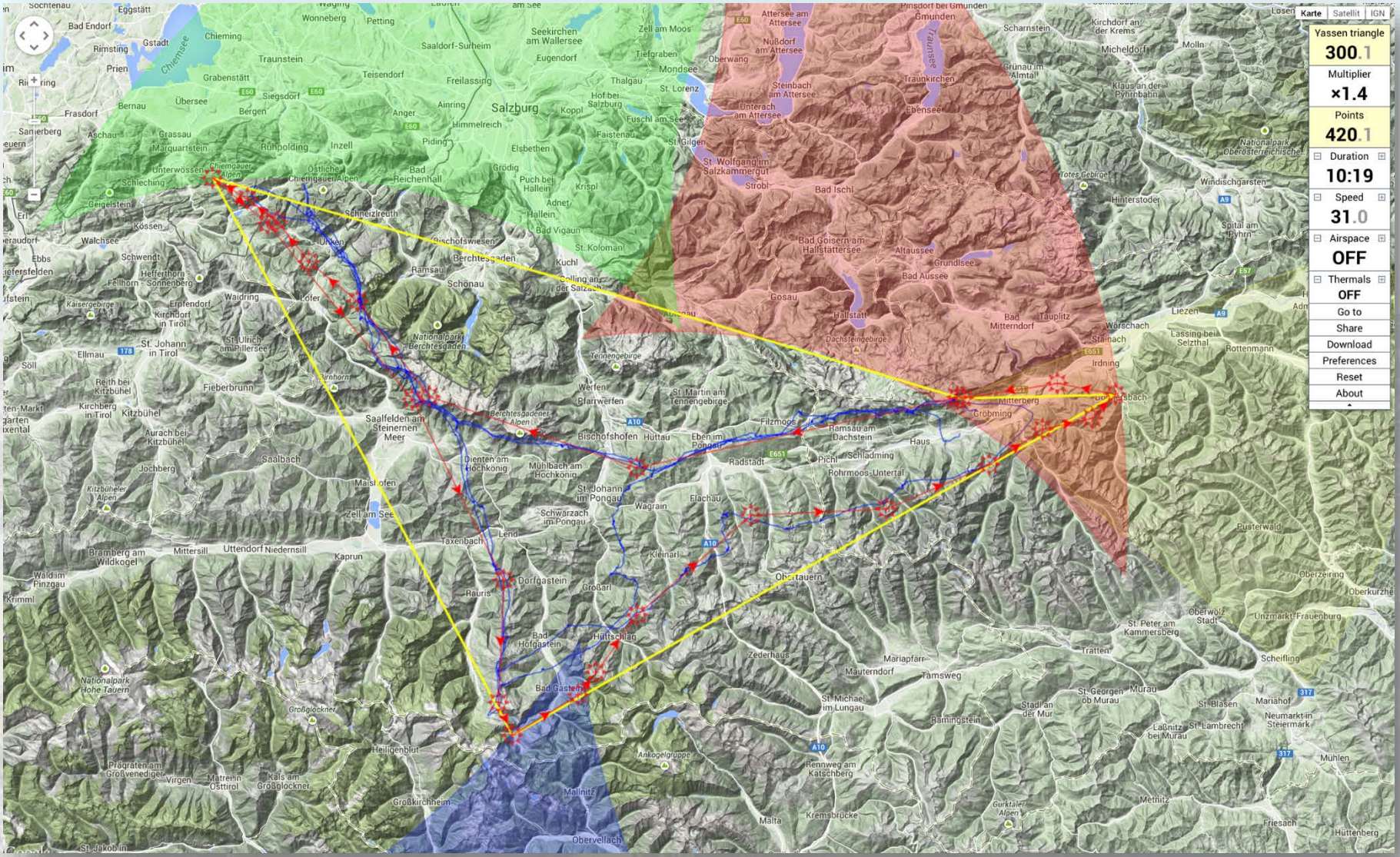

[XCPlanner...]

Stoderzinken

„Es geht noch direkter“

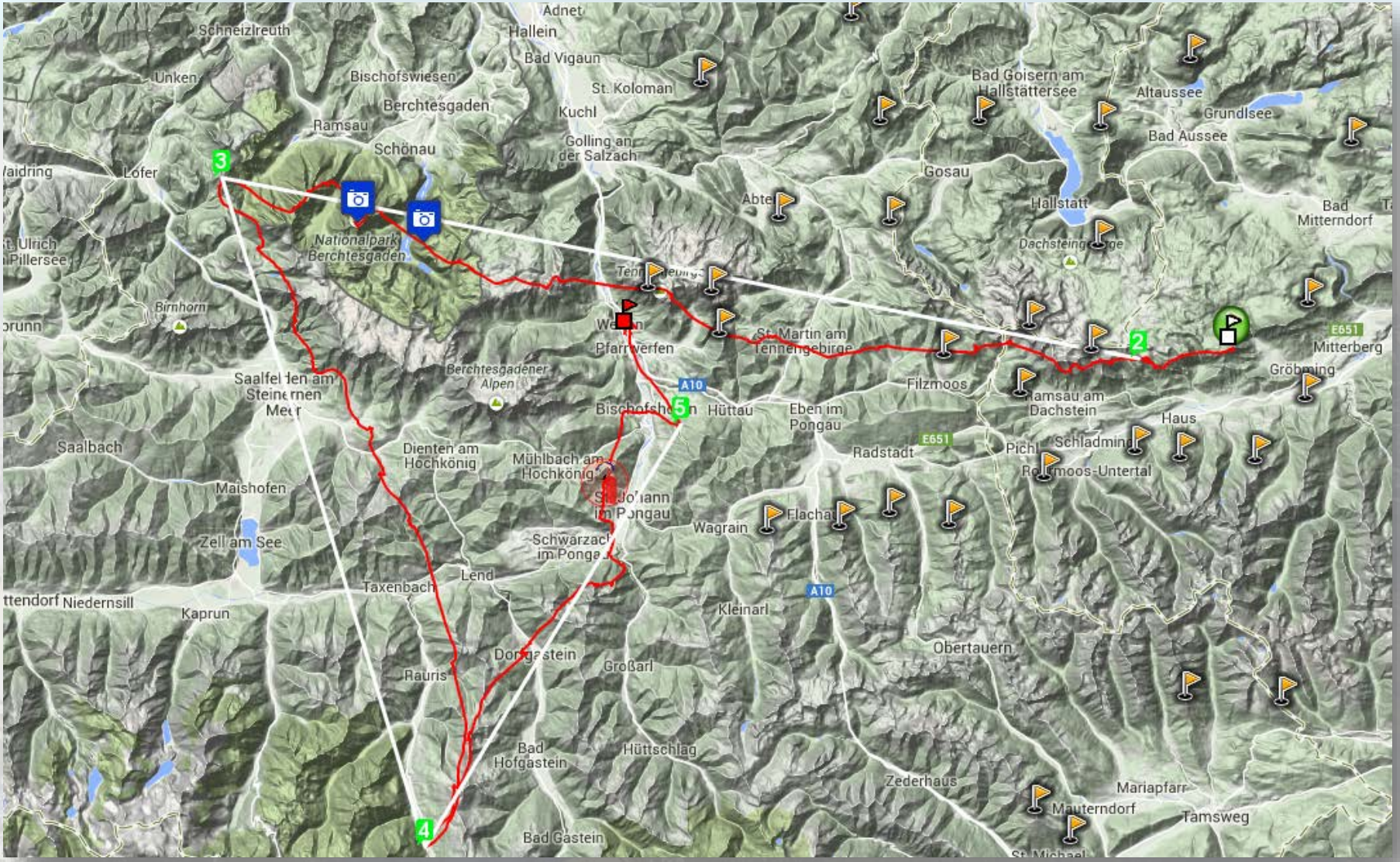

Flug…

Berni Pessl

„Wie fliegt man 300 Kilometer?“

Wetter

Mentale Vorbereitung

Umgang mit Stress

Flugtaktik

Equipment

Risikobereitschaft

Sicherheit

Fliegen als Beruf?

Nachbereitung

Flugtechnik

Nächste Herausforderungen

Startberg-Wahl

Lernquellen

Bewerbe

Berni Pessl

„Wie fliegt man 300 Kilometer?“

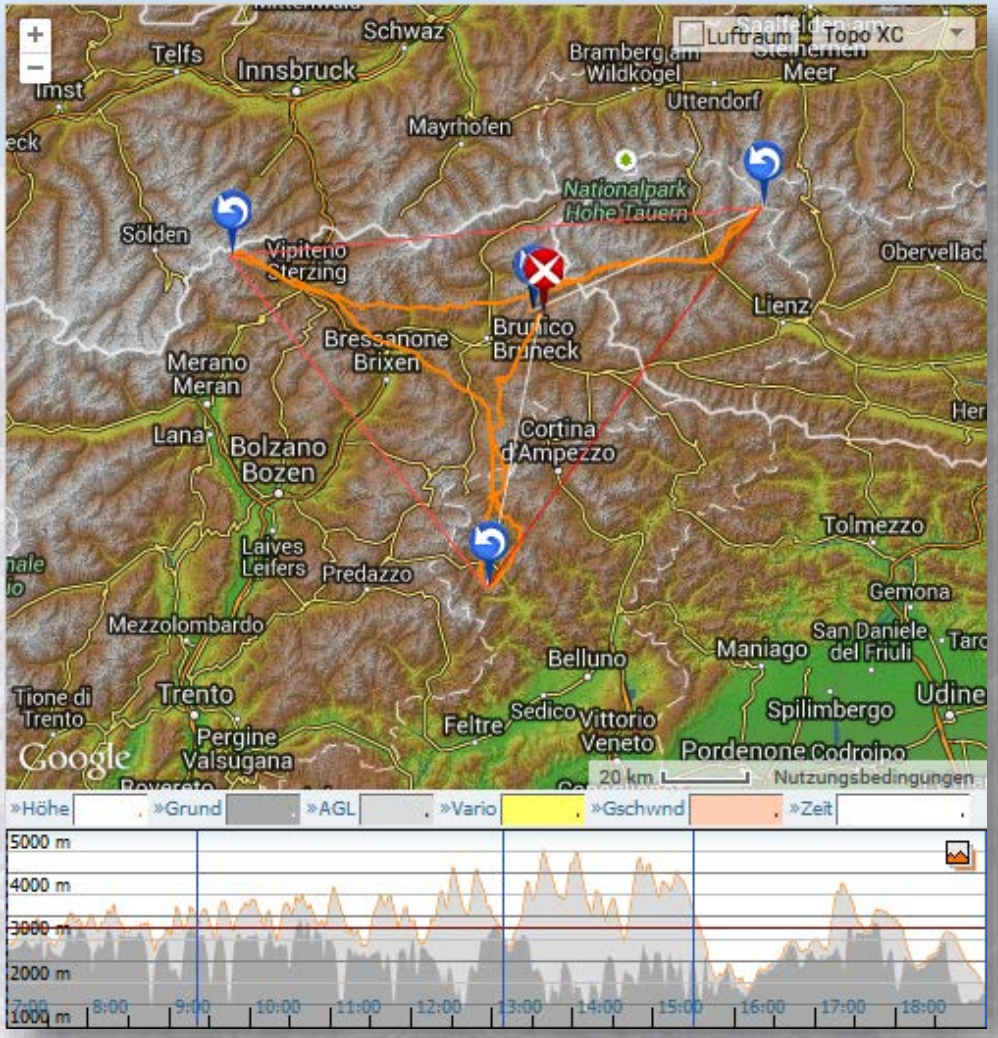

[Doarama…]

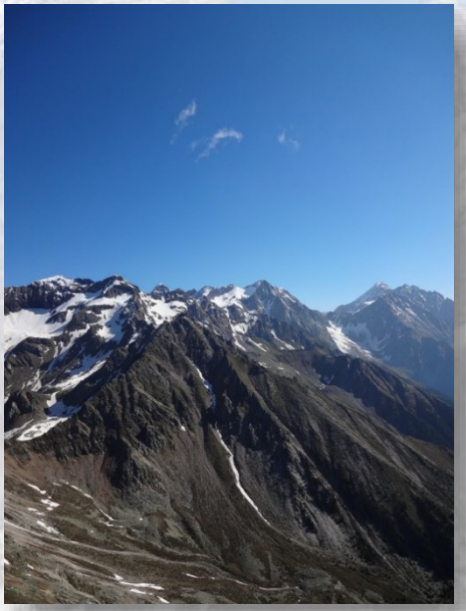

Der frühe Vogel fängt…

Wie bedanken uns und wünschen euch
geniale Flugerlebnisse in unserer Heimatregion!

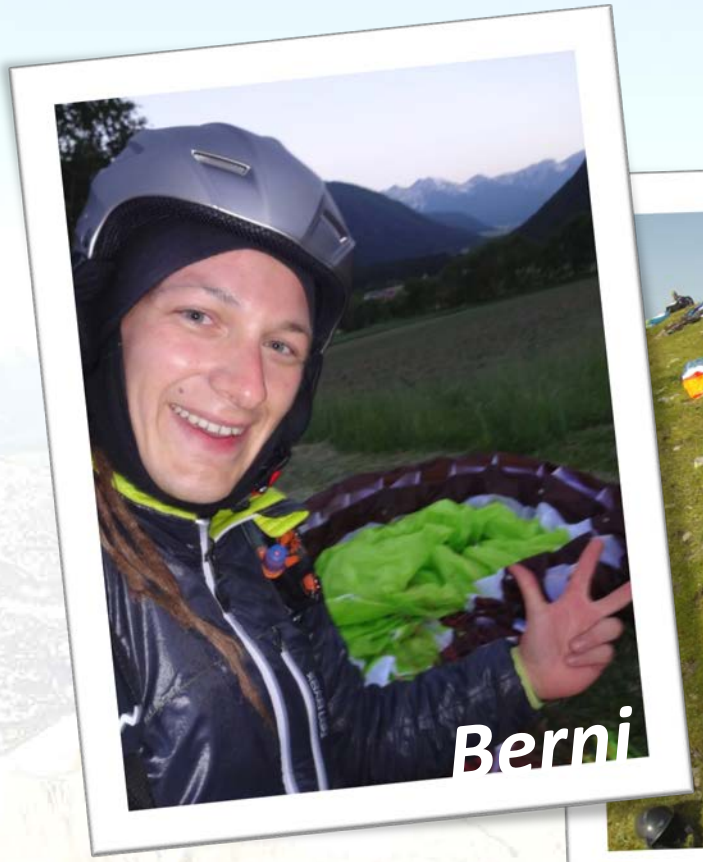

und euer

Mojo
SPORTVEREIN